วัฒนธรรมการอ่าน
แผนงานสร้างเสริมวัฒนธรรมการอ่าน
Reading Culture Promotion Program

หนังสือเดินทางสร้างสุขเพื่อเด็กปฐมวัย

สสส
สำนักงานกองทุนสนับสนุน
การสร้างเสริมสุขภาพ

ปิดไฟ หน่อยนะ

เค้าโครงเรื่อง : มูหัมหมัดฮาริส กาเหย็ม

ภาพ : ชาญศิลป์ กิตติโชติพาณิชย์

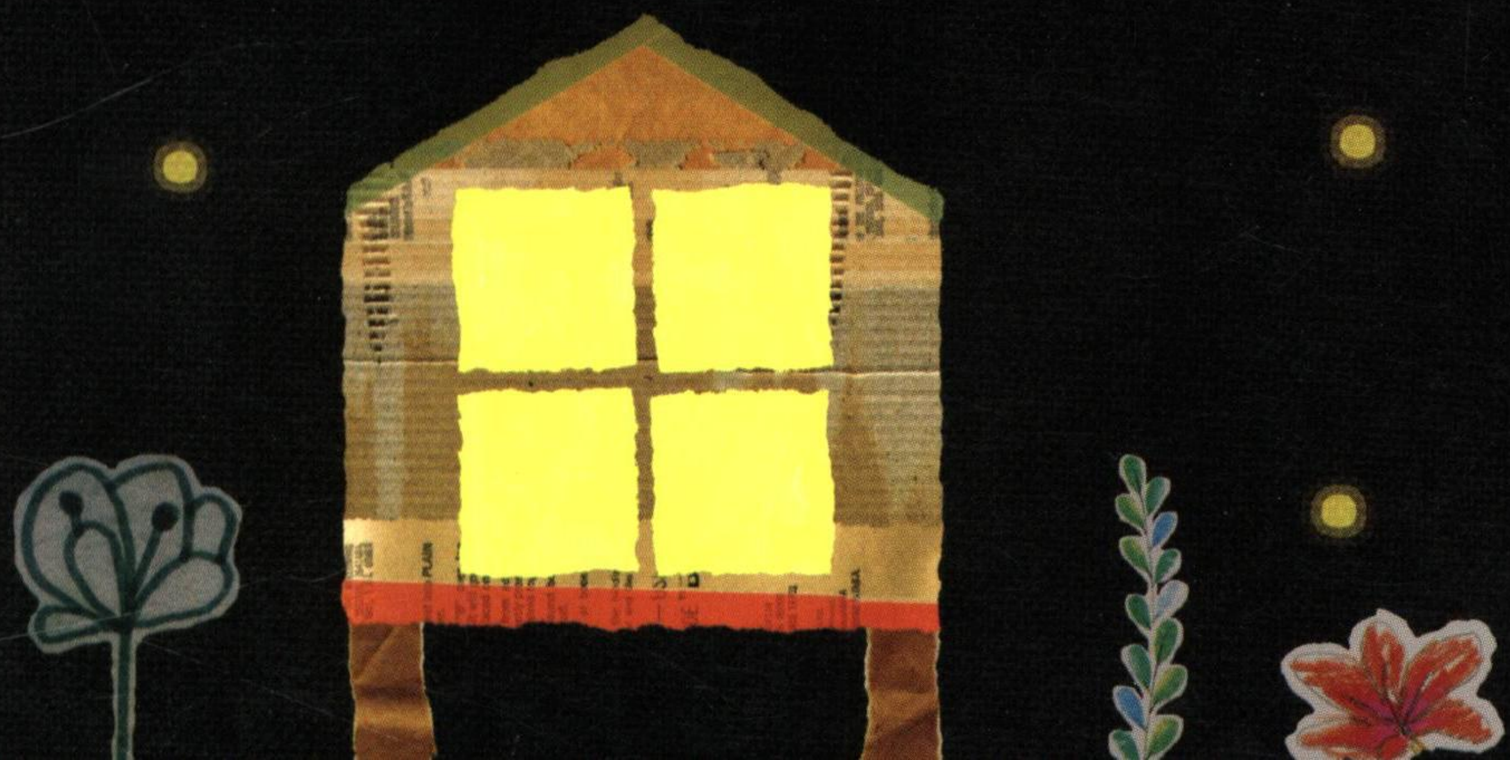

หนังสือเดินทางสร้างสุขเพื่อเด็กปฐมวัย

ปิดไฟ หน่อยนะ

เค้าโครงเรื่อง : มูหัมหมัดฮาริส กาเหย็ม

ภาพ : ชาญศิลป์ กิตติโชติพาณิชย์

สร้างสรรค์การผลิตโดย

แผนงานสร้างเสริมวัฒนธรรมการอ่าน

ได้รับการสนับสนุนจากสำนักงานกองทุนสนับสนุนการสร้างเสริมสุขภาพ (สสส.)

ดึกแล้ว ได้เวลานอน

ปิดไฟก่อนนะจ๊ะ

ปิดไฟดวงที่ 1

ชั้นล่างยังสว่างอยู่เลยจ้ะ

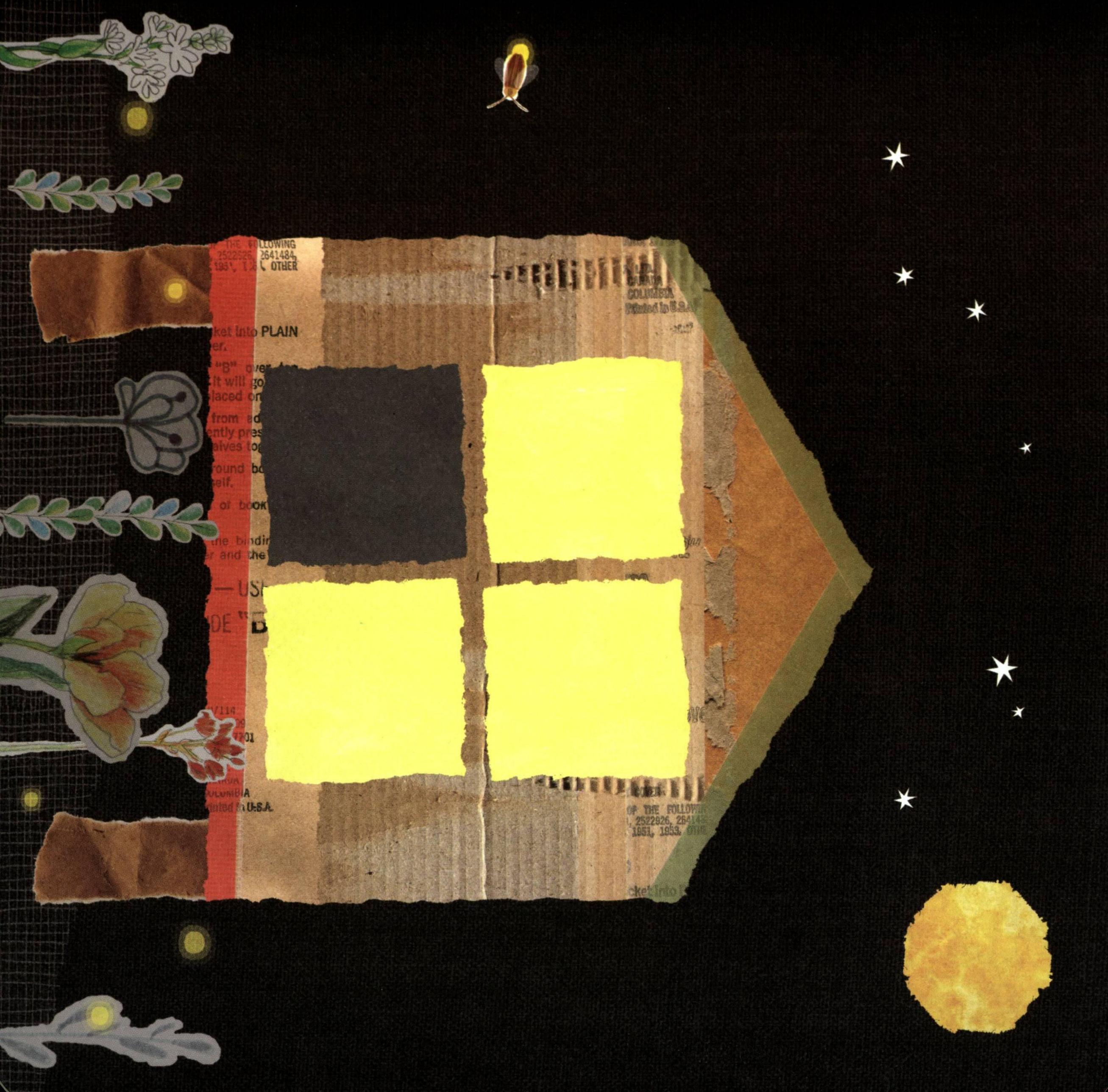
THE FOLLOWING
OTHER
ket into PLAIN
er.
"B"
it will go
laced on
from ed
ently pres
alves to
round bo
elf.
of book
the bindi
r and the
—US
DE "B
COLUMBIA
Printed in U.S.A.
OF THE FOLLOW
1951, 1953.

ปิดไฟดวงที่ 2

ชั้นบนยังสว่างอยู่เลยจ้ะ

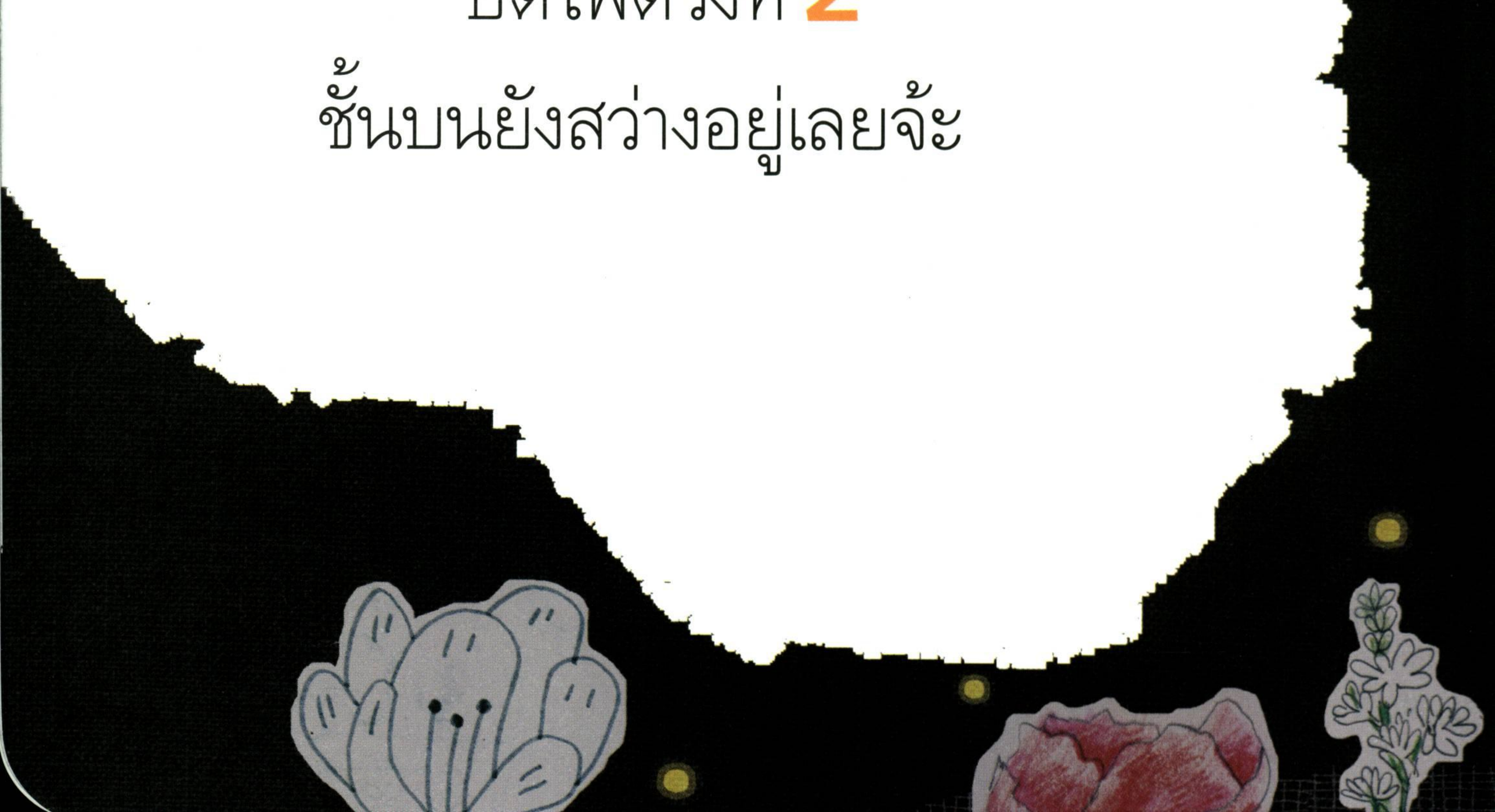

ขึ้นบันได... ปิดไฟอีก 1 ดวง

ชั้นบนยังสว่างอยู่เลยจ้ะ

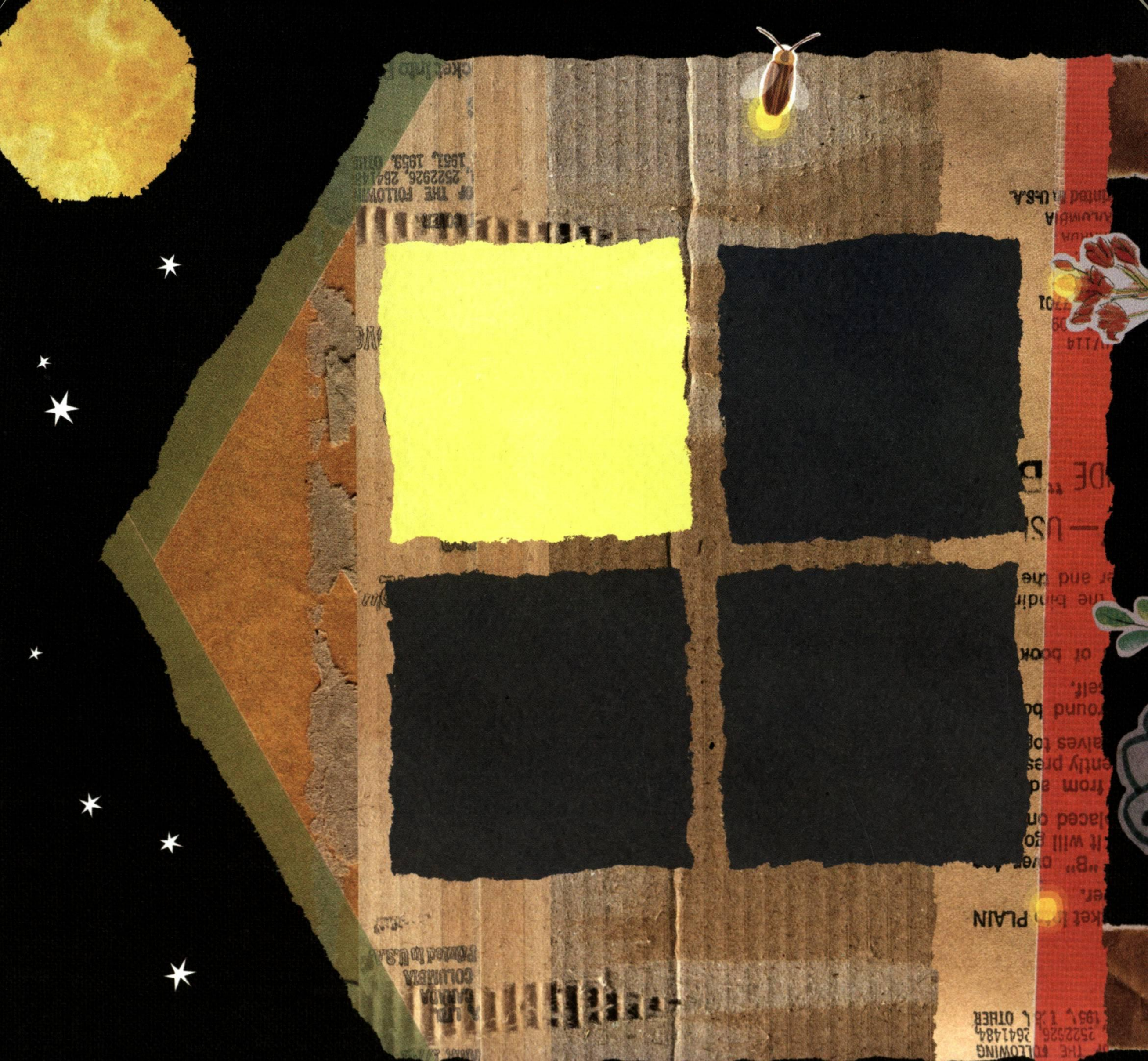

ปิดไฟทุกดวง
หนูไม่ต้องกลัวนะจ๊ะ

[redacted]

[redacted]

[redacted]

มีพ่อแม่อยู่ใกล้ๆ

นอนหลับ ฝันดีจ้ะ

เจ้าป่าใจดี

คุยท้ายเล่ม

ชุด 'หนังสือเดินทางสร้างสุขเพื่อเด็กปฐมวัย'

หนังสือเดินทางสร้างสุขเพื่อเด็กปฐมวัย เกิดขึ้นจากความตั้งใจของผู้ใหญ่ใจดี ซึ่งประกอบด้วยพ่อแม่ปู่ย่าตายาย คุณครู และผู้ปฏิบัติงานที่เกี่ยวข้องกับการเลี้ยงดู และพัฒนาเด็ก ที่ได้มีโอกาสเข้าร่วมกระบวนการแลกเปลี่ยนเรียนรู้ และลงมือปฏิบัติการสร้างสรรค์หนังสือสำหรับเด็กเล็กๆ ในชุมชนท้องถิ่นของตนเอง

หนังสือ ปิดไฟหน่อยนะ เล่มนี้ ได้รับการพัฒนามาจากหนังสือทำมือ ชื่อ เปิดไฟให้หนูหน่อย ผลงานของคุณมูหัมหมัดฮาริส กาเหย็ม จากกลุ่ม'กิ่งก้านใบ' คนทำงานด้านเด็กและเยาวชน จังหวัดอุตรดิตถ์

แผนงานสร้างเสริมวัฒนธรรมการอ่าน ได้หยิบหนังสือเล่มนี้มาพัฒนาต่อโดยจัดคุยกับผู้เชี่ยวชาญด้านหนังสือเด็ก อาทิ อาจารย์ชนิศา ชงัดเวช คณะมัณฑนศิลป์ มหาวิทยาลัยศิลปากร คุณหยาดฝน ธัญโชติกานต์ บรรณาธิการหนังสือเด็กและเยาวชน ฯลฯ โดยได้รับการรับการหนุนเนื่องอย่างสำคัญจากคุณระพีพรรณ พัฒนาเวช ที่ได้กรุณาลงพื้นที่อบรมสร้างความรู้ความเข้าใจในการใช้หนังสือเพื่อการพัฒนาสมองและศักยภาพเด็กปฐมวัย และนำหนังสือเล่มนี้มาเจียระไนให้ท้องถิ่นได้ใช้ประโยชน์

หนังสือเรื่อง *ปิดไฟหน่อยนะ* เหมาะสำหรับเด็กวัย 3 ขวบขึ้นไป พ่อแม่อ่านให้ฟัง และชวนลูกรักพูดคุย ชวนกันสังเกตไฟที่หน้าต่าง ดับไปทีละดวง ทีละดวง รวมถึงระยะของบ้านที่ขยับเข้ามาใกล้เรื่อยๆ จนจบเรื่อง และยังมีหิ่งห้อยที่พยายามเปล่งแสงแข่งกับพระจันทร์ดวงโต ดอกไม้นานาชนิด กระทั่งไฟทั้งบ้านดับลงทุกดวง เป็นสัญญาณว่า ได้เวลานอนแล้ว ทั้งภาพ มุมมอง ตลอดจนอารมณ์ของภาพในเล่ม ล้วนส่งผลต่อพัฒนาการของเด็กทั้งสิ้น เมื่อได้อ่านหนังสือเล่มนี้ให้เด็กๆ ฟังก่อนนอน เด็กๆ ก็พร้อมจะนอนหลับลงอย่างมีความสุข

สุดใจ พรหมเกิด
ผู้จัดการ
แผนงานสร้างเสริมวัฒนธรรมการอ่าน สสส

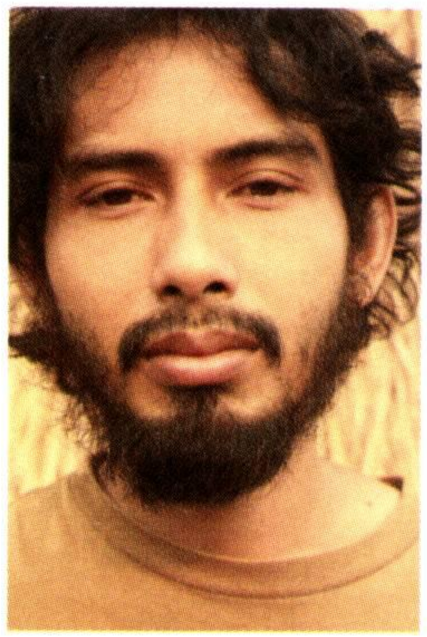

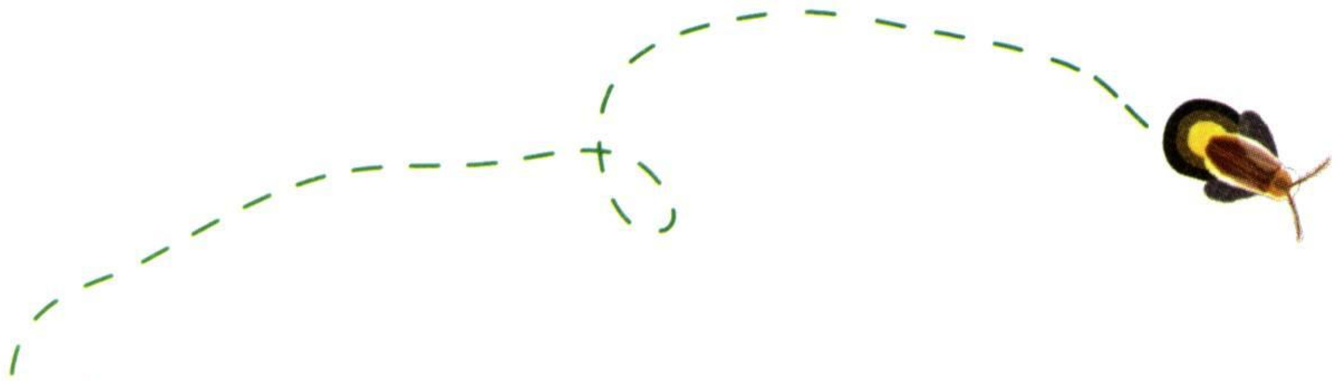

เค้าโครงเรื่อง : มูหัมหมัดฮาริส กาเหย็ม

เกิดเมื่อ 15 พฤศจิกายน 2522 ที่อำเภอสะเดา จังหวัดสงขลา จบชั้นมัธยมจากโรงเรียนกอบกุลวิทยาคม ต่อมาเข้าศึกษาที่สถาบันเทคโนโลยีราชมงคล วิทยาเขตภาคใต้ สาขาช่างสถาปัตยกรรม เรียนได้ 2 ปี ตัดสินใจสอบเอนทรานซ์เข้าคณะวิศวกรรมศาสตร์ มหาวิทยาลัยสงขลานครินทร์ วิทยาเขตหาดใหญ่ เริ่มสนใจงานวรรณกรรมอย่างจริงจัง โดยส่งบทกวีตีพิมพ์ตามหน้านิตยสารอย่างต่อเนื่อง และเขียนเรื่องสั้นบ้าง หลังลาออกจากมหาวิทยาลัยเข้าไปคลุกคลีในองค์กรพัฒนาเอกชนเป็นช่วงสั้นๆ และเป็นทหารเกณฑ์ 2 ปี ก่อนจะกลับเข้าเป็นนักศึกษาอีกครั้งในคณะรัฐศาสตร์ มหาวิทยาลัยรามคำแหง ปัจจุบันเปิดบ้านเช่าหลังเล็กที่ภาคเหนือเป็น "ห้องสมุดลูกข่าง" เพื่อจัดกิจกรรมพัฒนาเด็กและเยาวชน และเป็นกองบรรณาธิการ *สนิท MAGAZINE* นิตยสารหัวเล็กๆ ที่นัดพบระหว่างบรรทัดของคนอุตรดิตถ์

ผลงาน

- รวมบทกวีเล่มแรก (รองชนะเลิศอันดับสอง รางวัลอินดี้ อะวอร์ดปี 2549)
- ชิ้นส่วนจากสงคราม (บทกวีรางวัลรองชนะเลิศนายอินทร์ อะวอร์ด ประจำปี 2551)
- *ในท้องปลาวาฬ* (กวีนิพนธ์ พิมพ์ครั้งแรก สำนักพิมพ์ไม่ประสงค์ ปี 2552 และ พิมพ์ครั้งที่ 2 สำนักพิมพ์ชายขอบ ปี 2554)
- *ท่อนขาทั้งสี่* (เข้ารอบประกวดบทกวีมติชน ปี 2554

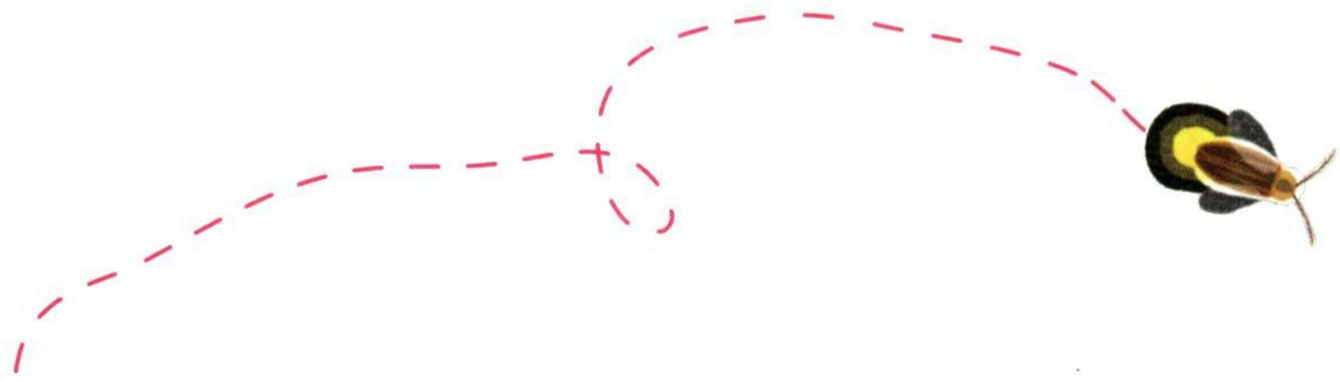

ภาพ : ชาญศิลป์ กิตติโชติพาณิชย์

เกิด 18 มิถุนายน 2517 ที่แม่กลอง สมุทรสงคราม รักการวาดรูปมาตั้งแต่เด็กๆ เรียนทางด้านศิลปะอย่างที่ตั้งใจไว้ ที่เอกนิเทศศิลป์ คณะศิลปกรรมศาสตร์ มหาวิทยาลัยบูรพา และภาควิชาศิลปศึกษา คณะครุศาสตร์ จุฬาลงกรณ์มหาวิทยาลัย

มีโอกาสได้ทำภาพประกอบนิทานสำหรับเด็กตั้งแต่สมัยเรียนมหาวิทยาลัยและทำมาเรื่อยๆ จนในที่สุดพบว่า รักที่จะทำภาพประกอบนิทานสำหรับเด็ก และตั้งใจจะทำนิทานสำหรับเด็กเป็นอาชีพ

ปัจจุบันเป็นนักวาดภาพประกอบอิสระ งานส่วนใหญ่เป็นงานภาพประกอบสำหรับเด็ก

ติดต่อพูดคุยได้ที่

www.trytobeillustrator.bloggang.com หรือ jumbopae@hotmail.com

เค้าโครงเรื่องเดิม

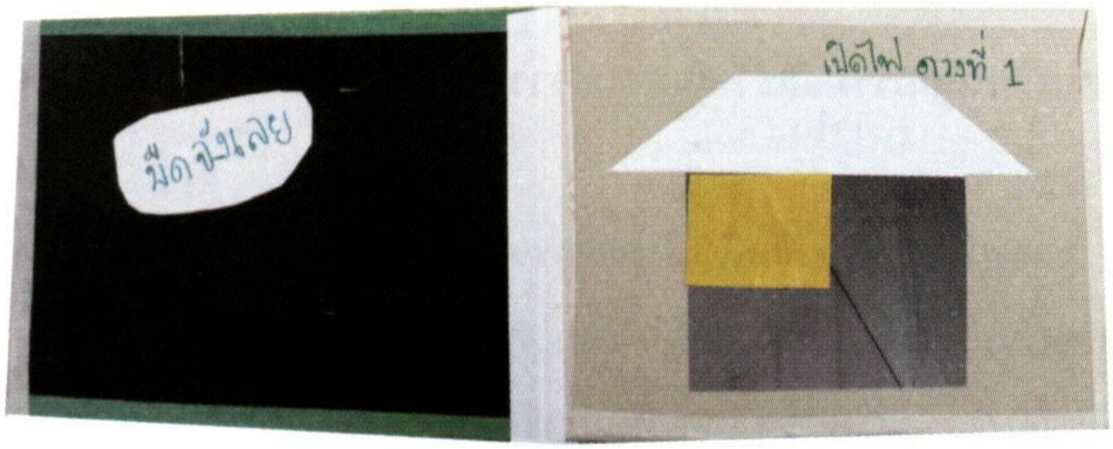

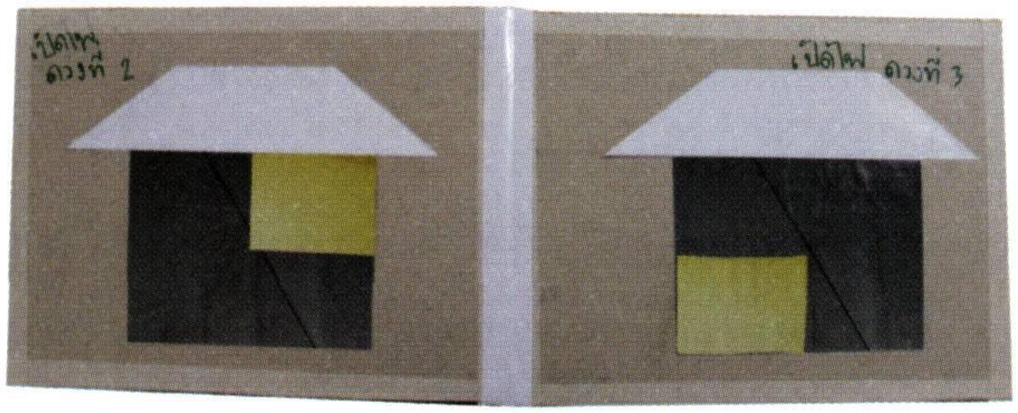

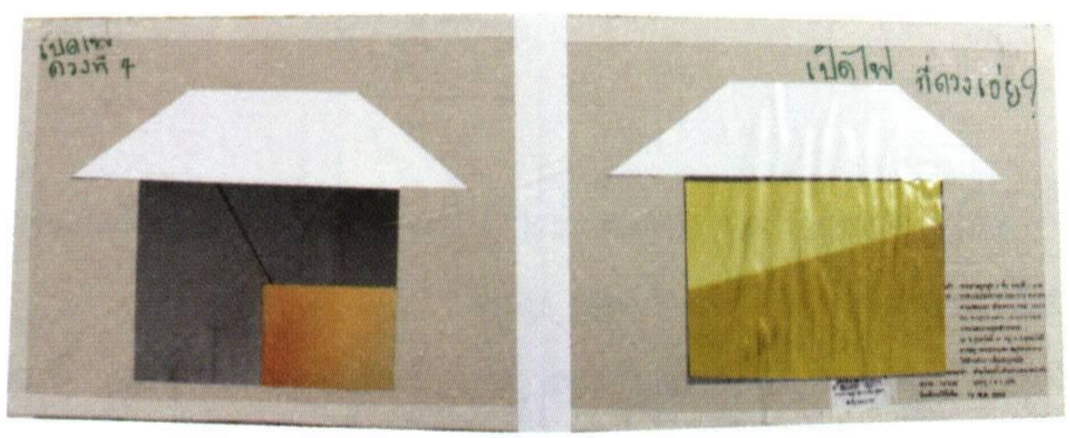

แผนงานสร้างเสริมวัฒนธรรมการอ่าน ได้รับการสนับสนุนจากสำนักงานกองทุนสนับสนุนการสร้างเสริมสุขภาพ (สสส.)
มีบทบาทหน้าที่ในการประสานกลไก นโยบาย และปัจจัยขยายผลจากทั้งภาครัฐ ภาคประชาสังคม และภาคเอกชนให้เอื้อต่อการขับเคลื่อน
การสร้างเสริมพฤติกรรมและวัฒนธรรมการอ่านให้เข้าถึงเด็ก เยาวชน และครอบครัว โดยเฉพาะกลุ่มที่ขาดโอกาสในการเข้าถึงหนังสือ
และกลุ่มที่มีความต้องการพิเศษ

คณะกรรมการกำกับทิศทาง แผนงานสร้างเสริมวัฒนธรรมการอ่าน

กลุ่มแผนงานสื่อสร้างสรรค์เพื่อสุขภาวะในแผนสื่อสารสุขภาวะ และสื่อสารการตลาดเพื่อสังคม

ที่ปรึกษา	อาจารย์มานิจ สุขสมจิตร	นพ.ยงยุทธ วงศ์ภิรมย์ศานติ์	
ประธาน	รศ.จุมพล รอดคำดี		
กรรมการ	อาจาย์สุรินทร์ กิจนิตย์ชีว์	ดร.ชฎามาศ ธุวะเศรษฐกุล	รศ.ดร.อุบลรัตน์ ศิริยุวศักดิ์
	รศ.ดร.วิลาสินี อดุลยานนท์	นายมานพ แย้มอุทัย	นางมัทนา ถนอมพันธุ์ หอมลออ
เลขานุการ	นางสาวเข็มพร วิรุฬราพันธุ์	นางสุดใจ พรหมเกิด	นายดนัย หวังบุญชัย
ผู้ช่วยเลขานุการ	นางญานี รัชต์บริรักษ์		

ผู้จัดการแผนงานฯ นางสุดใจ พรหมเกิด

ร่วมสนับสนุนการขับเคลื่อนนโยบาย โครงการ และกิจกรรมเพื่อสร้างเสริมให้เกิดพฤติกรรมและวัฒนธรรมการอ่านเพื่อสังคมสุขภาวะกับเราได้ที่

แผนงานสร้างเสริมวัฒนธรรมการอ่าน

424 หมู่บ้านเงาไม้ ซอยจรัญสนิทวงศ์ 67 แยก 3 ถนนจรัญสนิทวงศ์ แขวงบางพลัด เขตบางพลัด กรุงเทพฯ 10700

โทรศัพท์ : 0-2424-4616-7 **โทรสาร** : 0-2881-1877 **E-mail** : info@happyreading.in.th **website** : http://www.happyreading.in.th

Facebook : http://www.facebook.com/happy2reading **Twitter** : http://www.twitter.com/happy2reading

หนังสือเดินทางสร้างสุขเพื่อเด็กปฐมวัย

ปิดไฟหน่อยนะ

พิมพ์ครั้งที่ 1 : กุมภาพันธ์ 2556 **จำนวนพิมพ์** : 500 เล่ม **บรรณาธิการ** : สุดใจ พรหมเกิด **บรรณาธิการเล่ม** : ระพีพรรณ พัฒนาเวช
เค้าโครงเรื่อง : มูหัมหมัดฮาริส กาเหยิ่ม **ภาพ** : ชาญศิลป์ กิตติโชติพาณิชย์ **ออกแบบรูปเล่ม** : ผดุง บุญศิริ
กองบรรณาธิการ : ยุวดี งามวิทย์โรจน์, วิลาสินี ดอนเงิน, ชุติมา ฟูกลิ่น, คณิตา แอตาล, วิไล มีแก้วสุข, นิศารัตน์ อำนาจอนันต์, จันทิมา อินจร
จัดพิมพ์และเผยแพร่ : แผนงานสร้างเสริมวัฒนธรรมการอ่าน ได้รับการสนับสนุนจากสำนักงานกองทุนสนับสนุนการสร้างเสริมสุขภาพ (สสส.)
424 หมู่บ้านเงาไม้ ซอยจรัญสนิทวงศ์ 67 แยก 3 ถนนจรัญสนิทวงศ์ แขวงบางพลัด เขตบางพลัด กรุงเทพฯ 10700
โทรศัพท์ : 0-2424-4616-7 **โทรสาร** : 0-2881-1877 **E-mail** : info@happyreading.in.th **website** : http://www.happyreading.in.th
Facebook : http://www.facebook.com/happy2reading **Twitter** : http://www.twitter.com/happy2reading
พิมพ์ที่ : แปลนพริ้นท์ติ้ง จำกัด **โทรศัพท์** : 0-2277-2222

"มอบความสุขทุกครั้งด้วยหนังสือ"

สามารถดาวน์โหลด
หนังสือเดินทางสร้างสุขเพื่อเด็กปฐมวัย ได้ที่
www.happyreading.in.th

สร้างสรรค์ โดย

แผนงานสร้างเสริมวัฒนธรรมการอ่าน
Reading Culture Promotion Program

สสส
สำนักงานกองทุนสนับสนุน
การสร้างเสริมสุขภาพ

พิมพ์ด้วย SOY INK หมึกปลอดสารพิษ
ไม่ใช้ระบบเคลือบปก เพื่อร่วมกันดูแลโลก